

売買物件

戸建て

西武新宿線 石神井公園駅 徒歩 10分

価格(消費税込)

6,580万円

物件概要

物件所在地 : 練馬区石神井町4丁目

構造 : 木造2階建

間取り : 3LDK+ロフト

土地権利 : 所有権

築年月 : 2019年10月末日

建蔽率 : 50%

容積率 : 100%

建物面積 : 26.04坪

土地面積 : 27.03坪

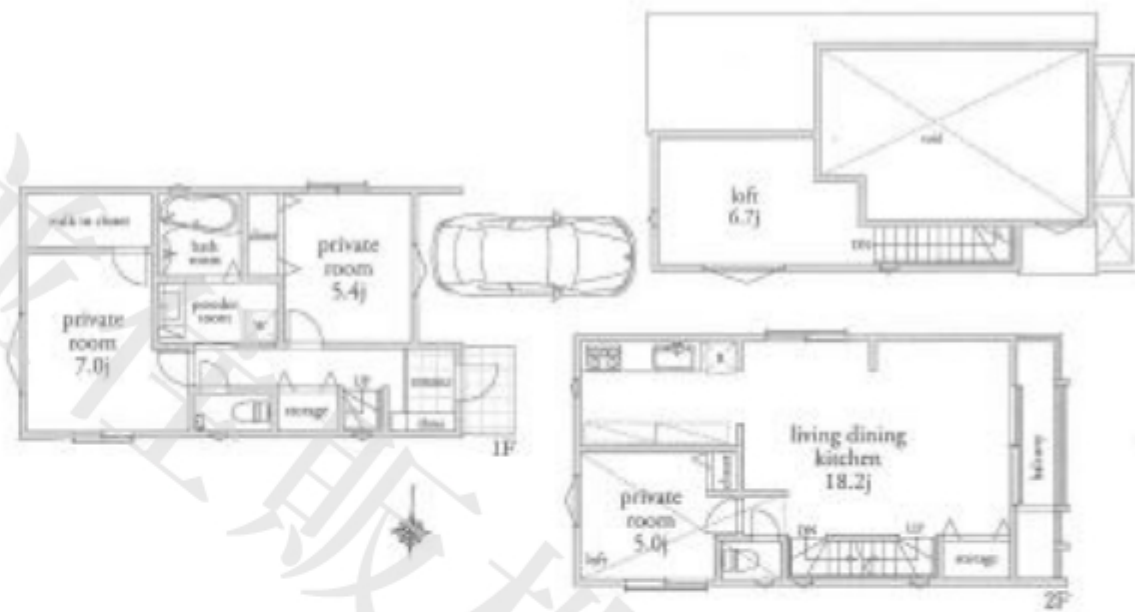

ライフインフォメーション

詳細はお問い合わせください

東京都知事(1)第99051号

杉並住販株式会社

住所 : 東京都杉並区上荻3-25-8

TEL : 03-5311-3535

FAX : 03-5311-0533

Email : info@suginami-juhan.co.jp

担当者 :

取引態様 :

税込手数料 :